

Gesellschaftlichen Zusammenhalt stärken

Andreas Grau

10.05.2022

Agenda

- Megatrends und gesellschaftlicher Wandel
- Gesellschaftlicher Zusammenhalt in Deutschland
- Corona-Pandemie: Herausforderung für den gesellschaftlichen Zusammenhalt?
- Wie kann der gesellschaftliche Zusammenhalt gestärkt werden?

Megatrends und gesellschaftlicher Wandel

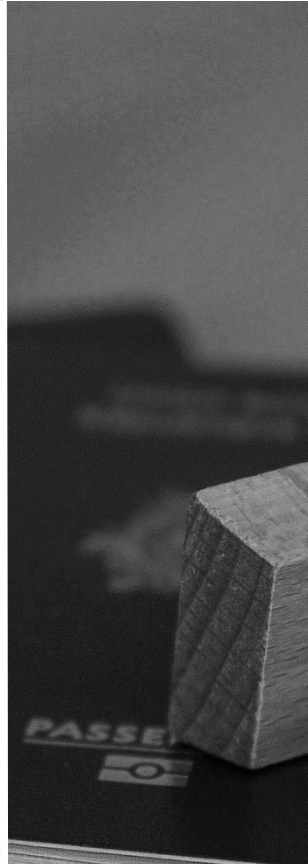
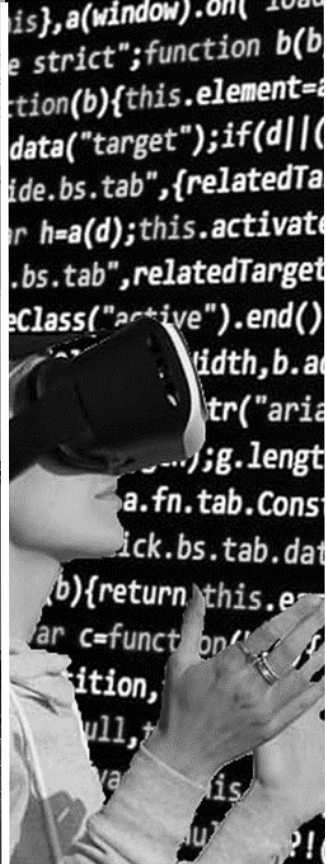

Wir erleben zurzeit einen raschen, umfassenden und fundamentalen gesellschaftlichen Wandel

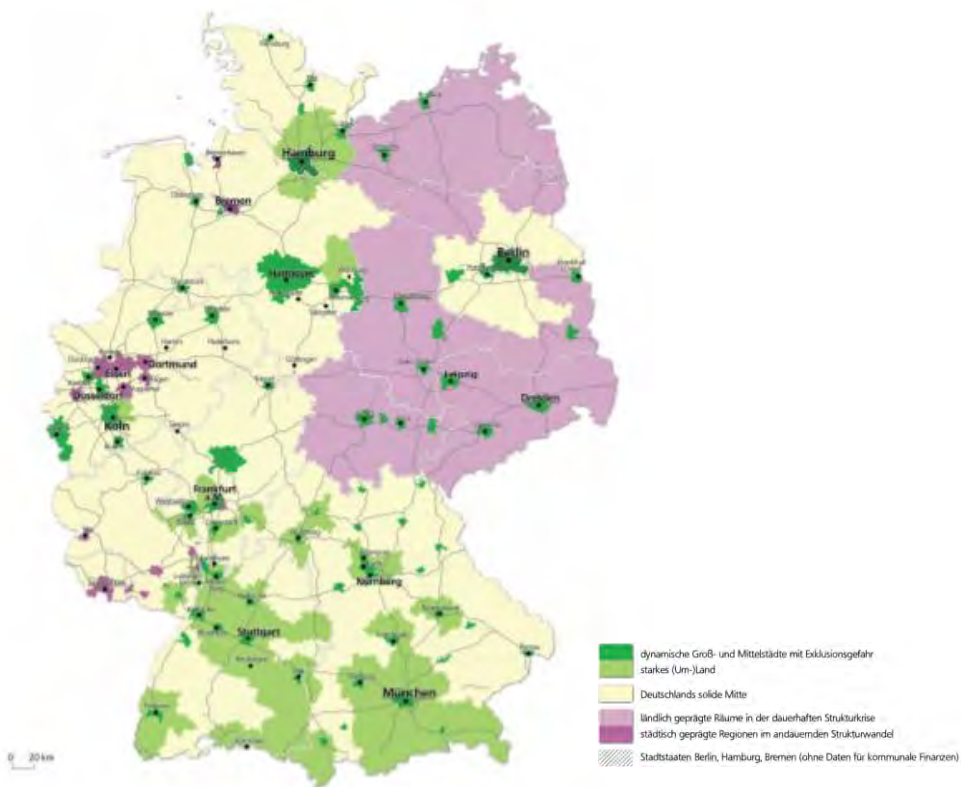

Ungleiches Deutschland. Disparitätenbericht der FES (2019)



**Vor allem regional sind
die Chancen und
Risiken dieses
Wandels ungleich verteilt.**



Wie steht es um den
gesellschaftlichen Zusammenhalt
in Deutschland?

Gesellschaftlicher Zusammenhalt 2020

„Der gesellschaftliche
Zusammenhalt in
Deutschland ist gefährdet“

75 %

Zustimmung

„In der Gegend, in der ich
wohne ist der
Zusammenhalt: ...“

stark oder
sehr stark

68 %

schlecht oder
sehr schlecht

7 %

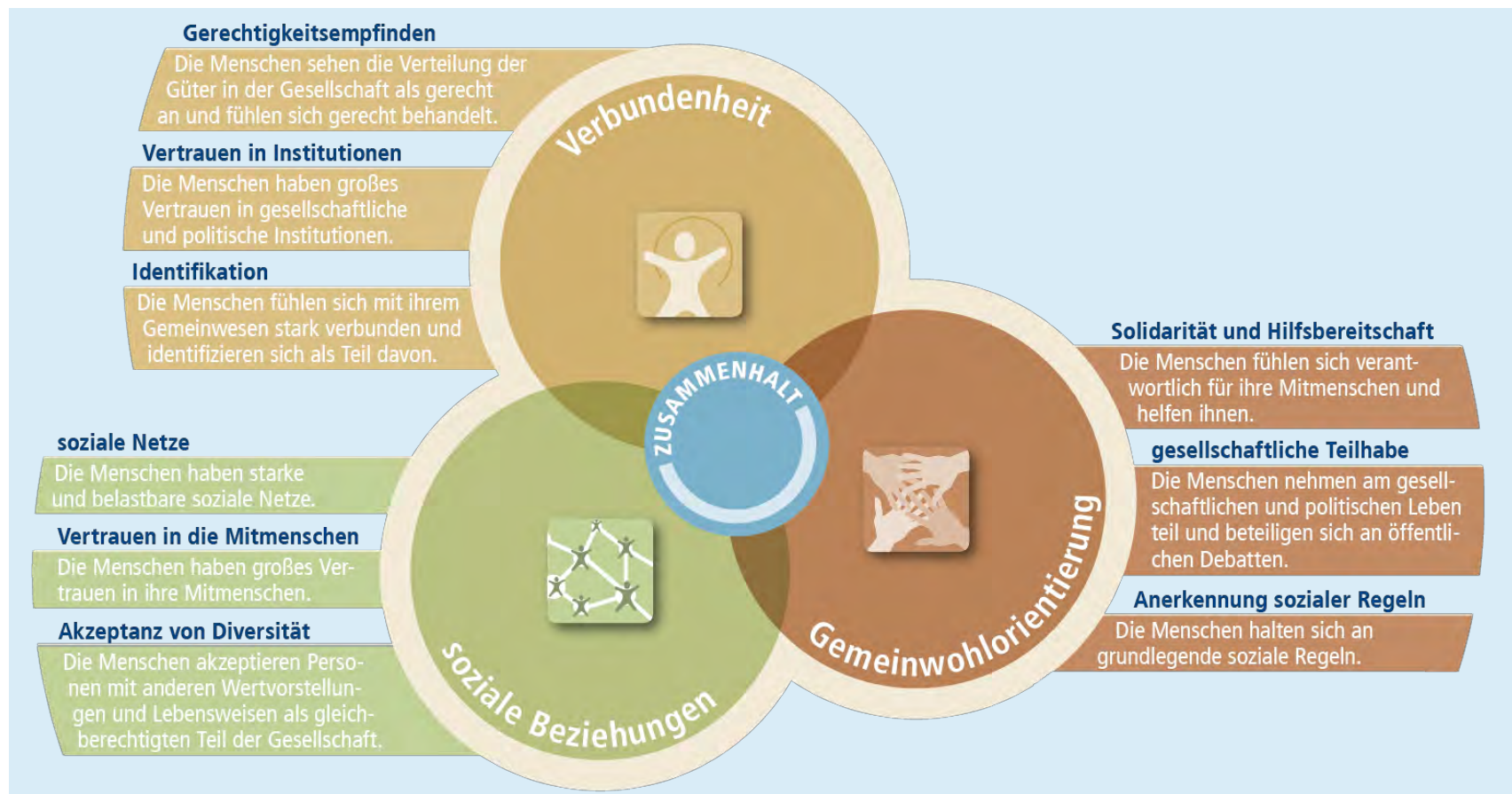

Das Radar gesellschaftlicher Zusammenhalt I



2013: Internationaler Vergleich

- 34 OECD Länder
- Sekundärdatenanalysen: Survey-Daten, Prozessdaten
- Vier Zeiträume: 1989 - 2012



2014: Bundesländer-Studie

- 16 Bundesländer
- Sekundärdatenanalysen: Survey-Daten, Prozessdaten, amtliche Statistik
- Vier Zeiträume: 1990 - 2012

2016: Ortsteilstudie Bremen

- 78 größte Ortsteile (> 1000 Einwohner)
- Primärdaten, 2605 Befragte

2017: Regionalstudie Deutschland

- 16 Bundesländer, 79 Regionen
- Primärdaten, 5.041 Befragte

2018: Vier lokale Fallstudien

- 4 Städte
- Primärdaten, 2.952 Befragte

Das Radar gesellschaftlicher Zusammenhalt II



2019: Baden-Württemberg

- 1.398 telefonische Interviews in Baden-Württemberg
- Echte Zufallsstichprobe, repräsentativ für die deutsche Bevölkerung ab 16



2020: Zusammenhalt in Deutschland

- 3.010 telefonische Interviews
- Festnetz & Mobilfunk
- Echte Zufallsstichprobe, repräsentativ für die deutsche Bevölkerung ab 16

Radar gesellschaftlicher Zusammenhalt 2017

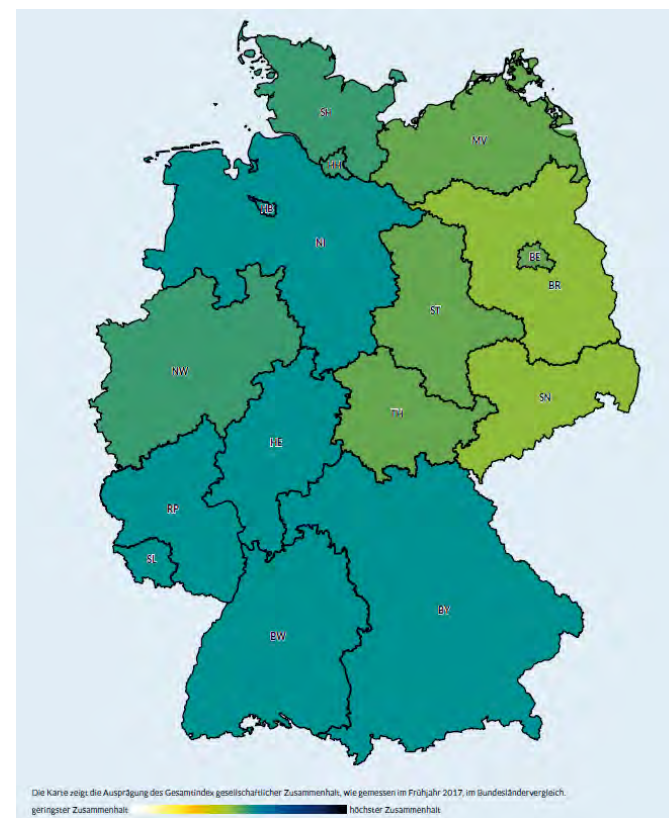

Ergebnisse gesellschaftlicher Zusammenhalt in Deutschland für 2017

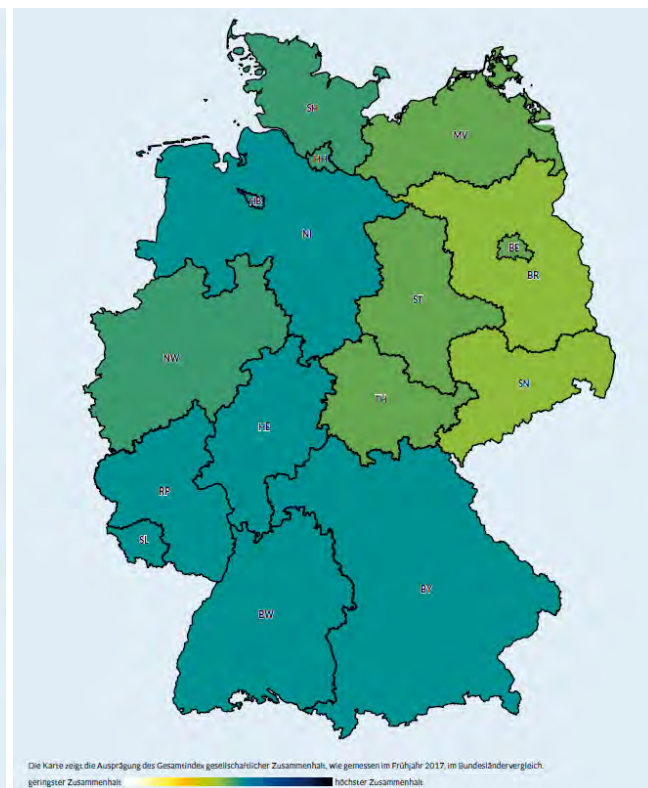
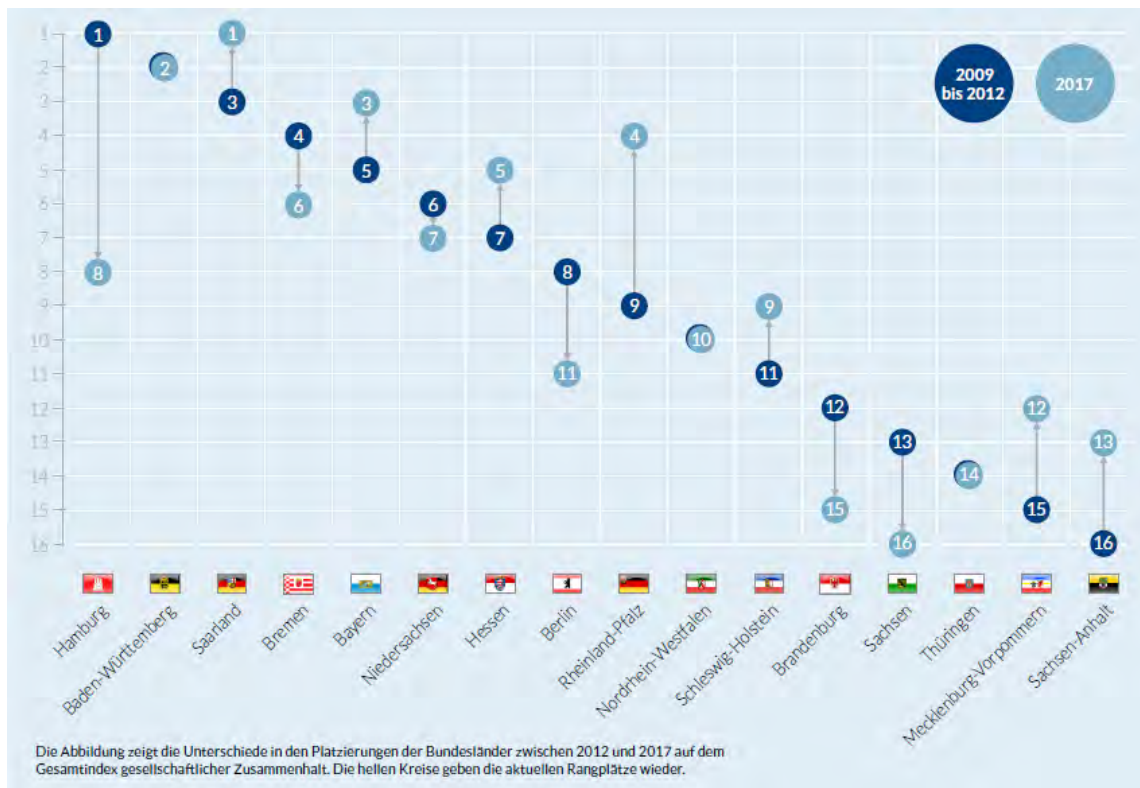

Ergebnisse gesellschaftlicher Zusammenhalt in Deutschland für 2020



Ökonomischer Haushaltsstatus nach Pro-Kopf-Einkommen und Zusammenhalt für 2020

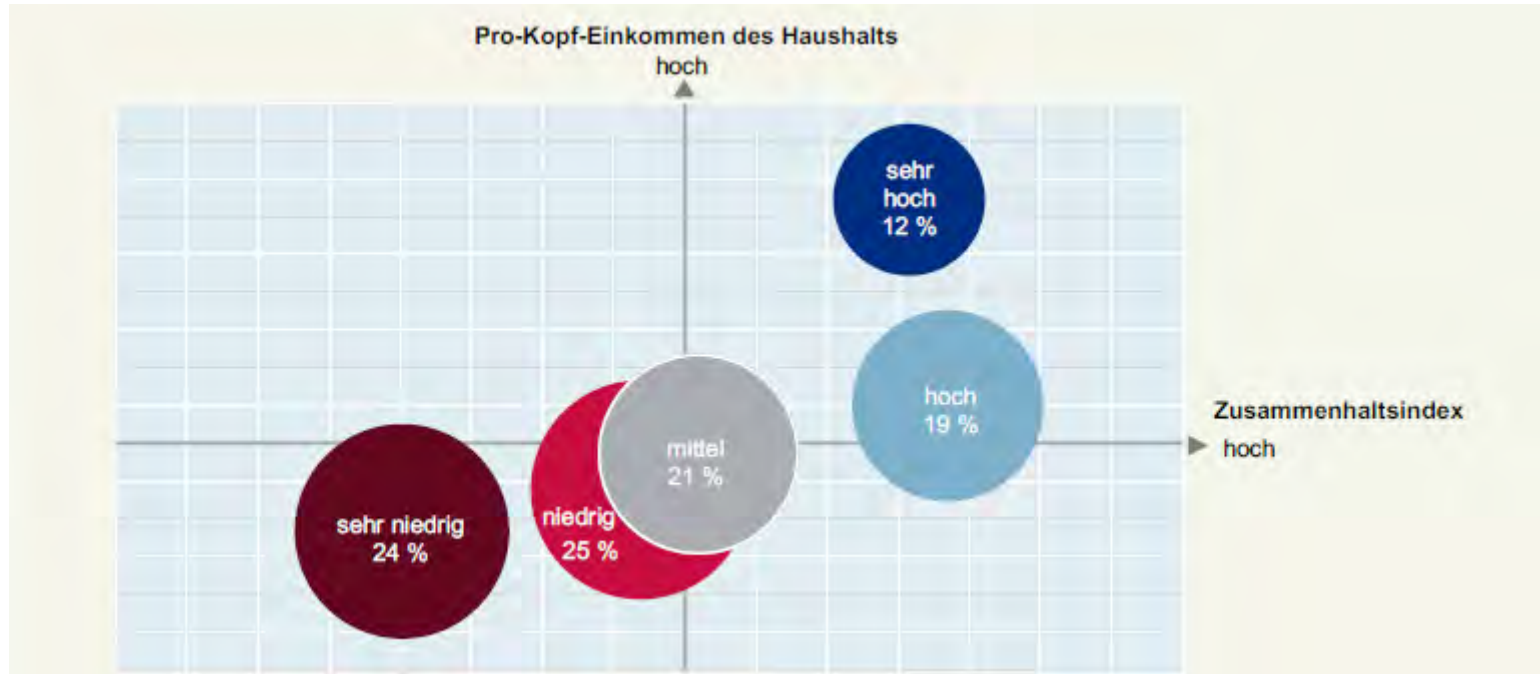

Generelle Parteipräferenz nach Pro-Kopf-Einkommen und Zusammenhalt 2020

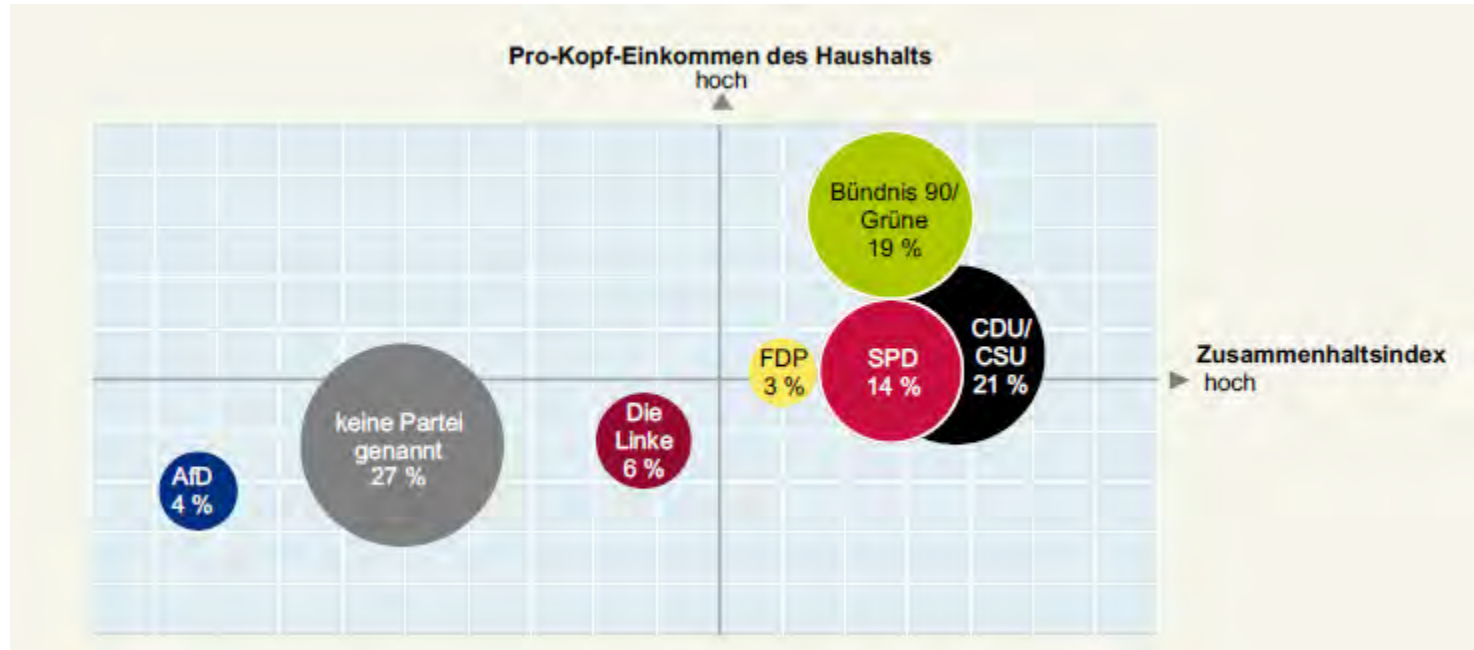

Einflussgrößen auf den gesellschaftlichen Zusammenhalt

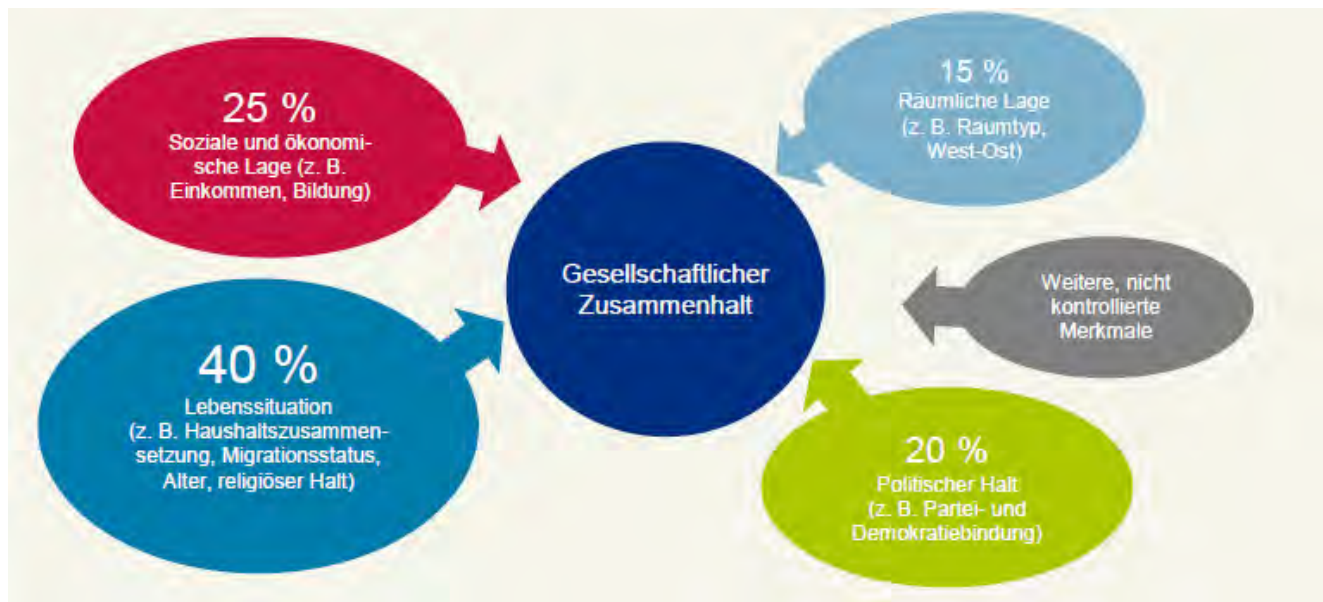

Infrastrukturbewertung nach Bevölkerungssegmenten zum Zusammenhalt für 2020

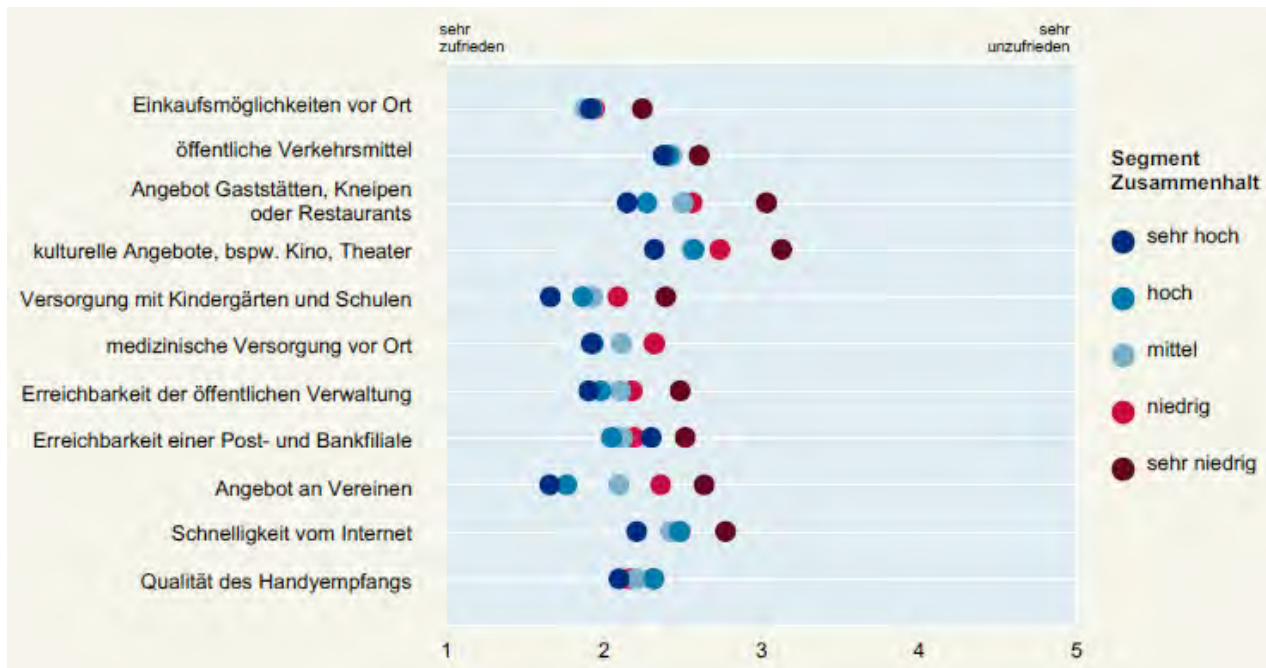

Corona-Pandemie: Herausforderung für den gesellschaftlichen Zusammenhalt?

Ausgewählte Aspekte zu Pandemiebeginn 2020 im Zeitverlauf

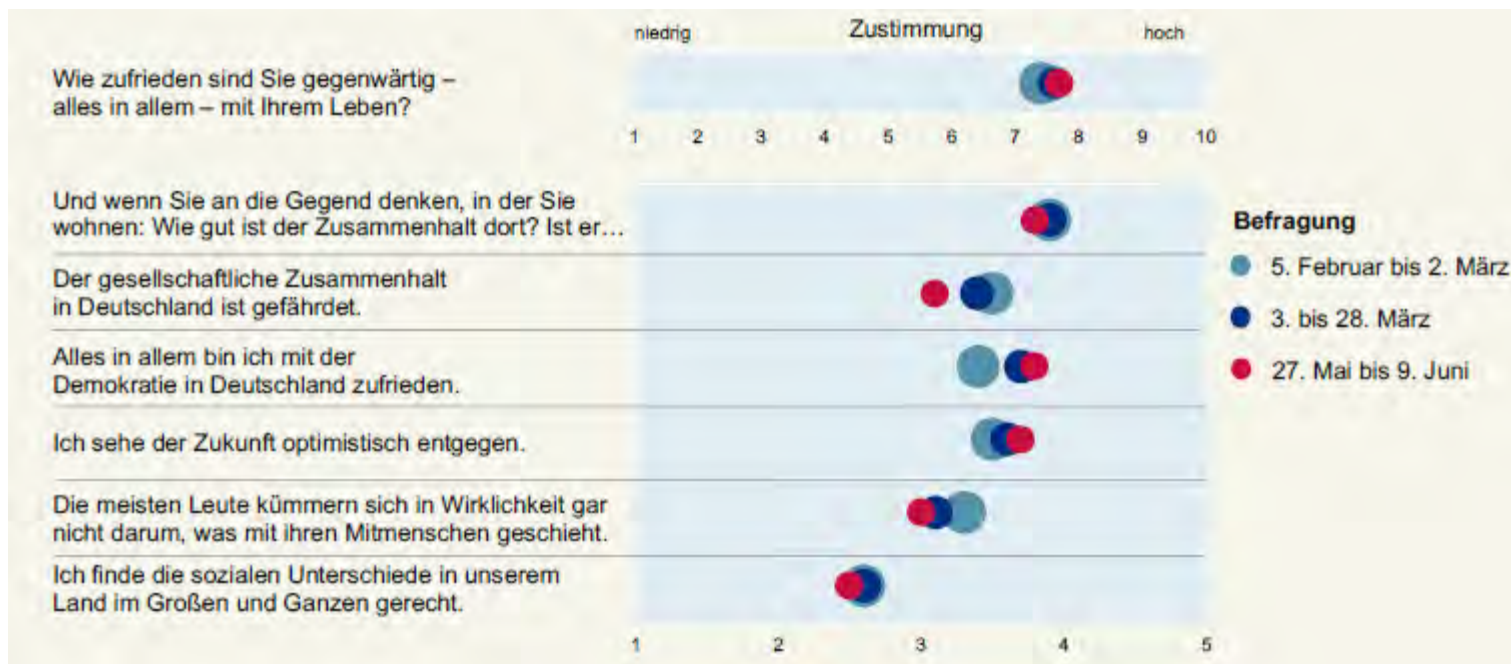

Angst vor unterschiedlichen Aspekten 2020

(Darstellung der Anteile „ja, macht mir Angst“ in Prozent)

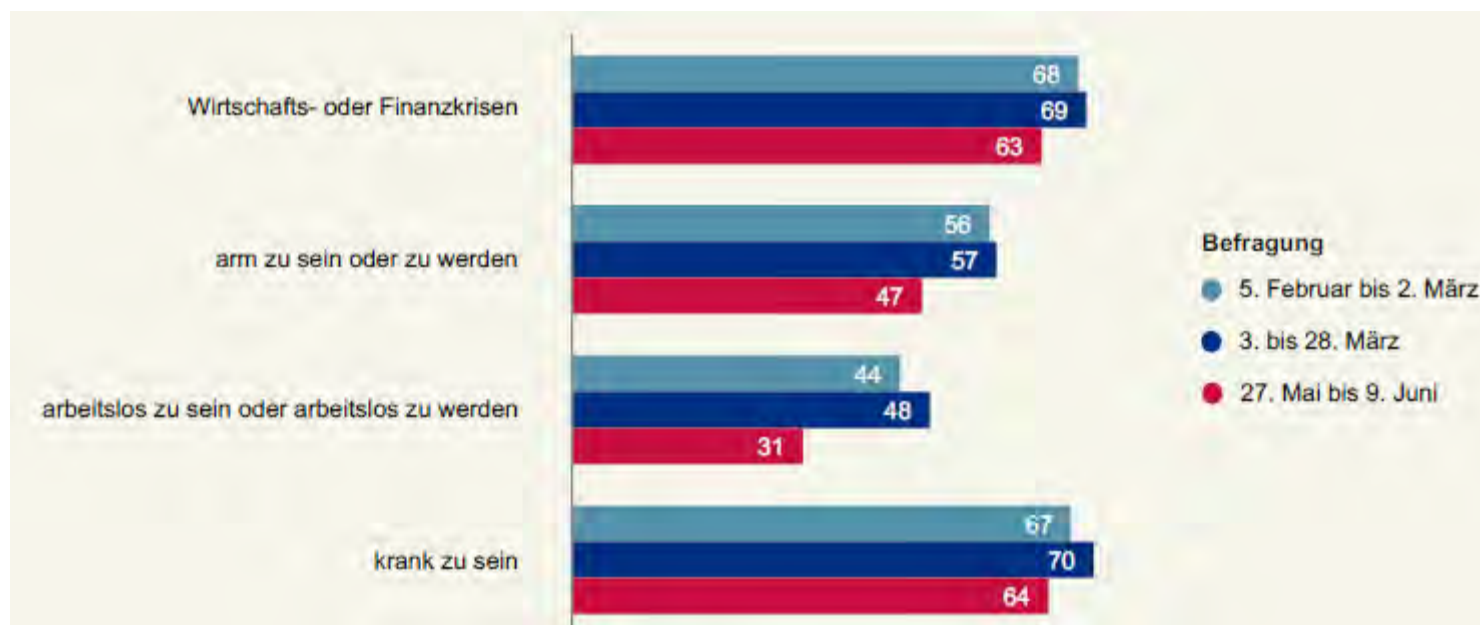

Längsschnittentwicklung für ausgewählte Merkmale – Veränderungen im Mai/Juni 2020 gegenüber der Erstbefragung

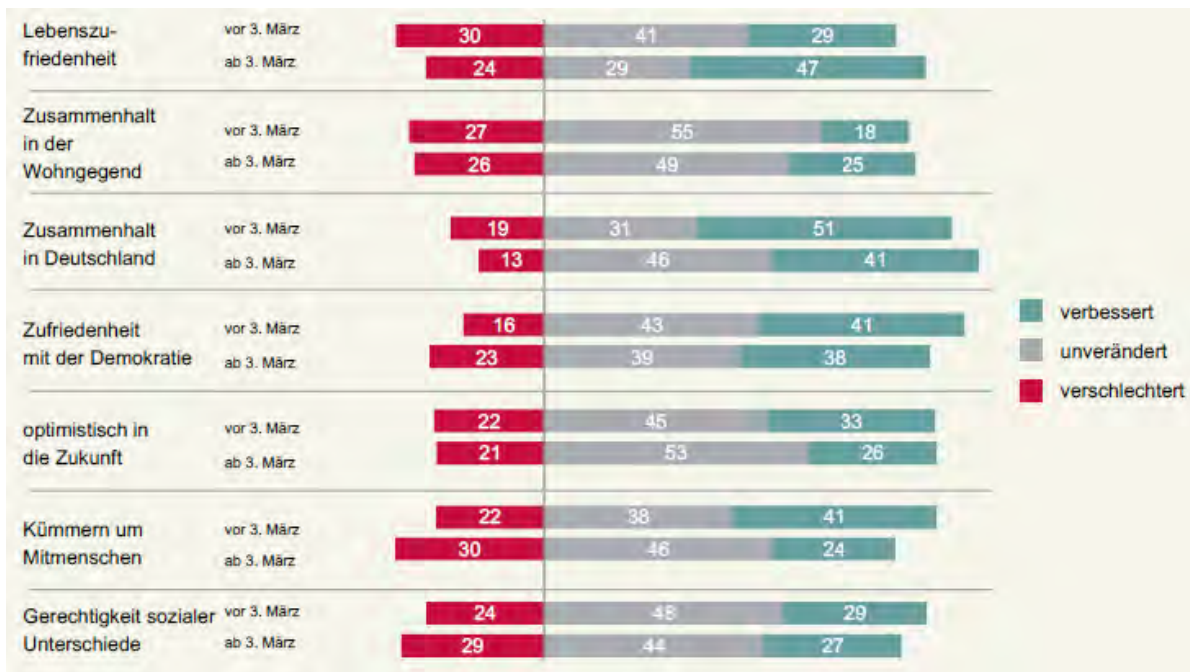

Zukunftssorgen, Einsamkeit und Belastung für das Zusammenleben

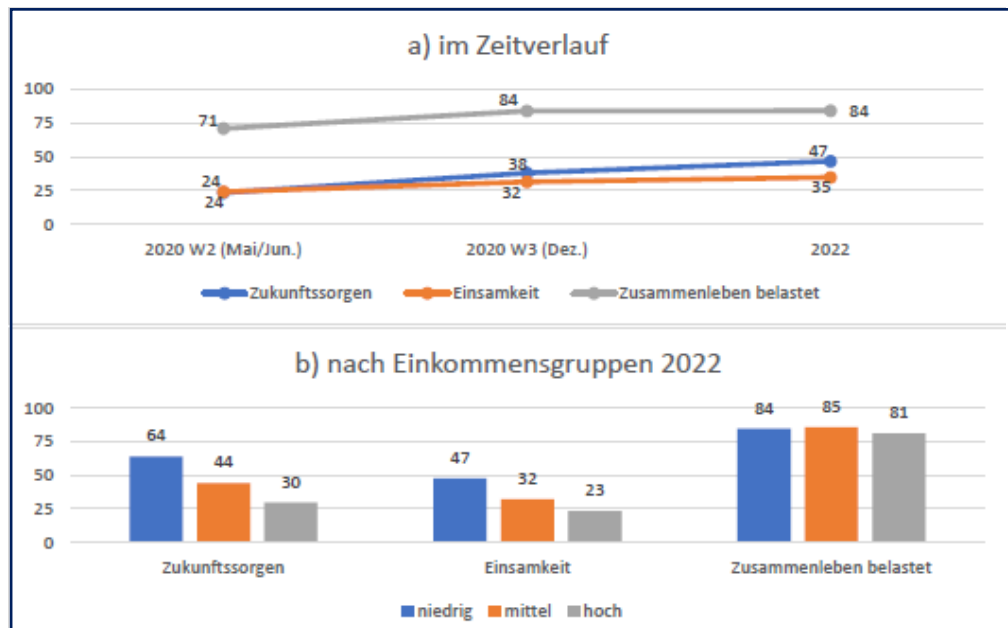

Angaben sind die Zustimmungen zu folgenden Aussagen „Ich mache mir große Sorgen um meine Zukunft“, „Ich fühle mich ein wenig einsam“ und „Ich habe den Eindruck, dass die Corona-Pandemie das Zusammenleben in unserer Gesellschaft stark belastet“. Angegeben sind jeweils in Prozent die Anteile „Trifft zu“ für die unterschiedlichen Erhebungszeiträume

Verunsicherung durch Wandel betrifft vor allem...

- **ökonomische Unsicherheit**, insbesondere gut bezahlte und sichere Arbeitsplätze, aber auch Auskommen im Alter
- **ökologische Unsicherheit** (Lebensgrundlage)
- **zunehmende ethnisch-kulturelle Vielfalt** mit Einforderung von Macht & Teilhabe
- **innenpolitische Unsicherheit** (stärkere politische Extreme, Hass, Gewaltbereitschaft)
- **außenpolitische Unsicherheit**, „Kontrollverlust“ und instabile Weltordnung (Krieg gegen die Ukraine)
- **Soziale Unsicherheit** (Vereinsamung durch COVID-19)



Wandel erfolgt **schnell**, in vielen Bereichen **gleichzeitig** und wird von **Krisen** begleitet... und bisherige Bewältigungsstrategien funktionieren weniger gut

Wie kann der Zusammenhalt gestärkt werden?

Wie kann der Zusammenhalt gestärkt werden?

- Orte der Begegnung schaffen
- Dialog und Kontakt fördern
- Bürgerschaftliches Engagement stärken
- Transparent informieren
- Beteiligung und Teilhabe verbessern

Vielen Dank für Ihre Aufmerksamkeit!

Besuchen Sie uns auch auf



You **Tube**

XING [℥]

www.bertelsmann-stiftung.de

Zum Nachlesen

www.gesellschaftlicher-zusammenhalt.de



| BertelsmannStiftung



infas | BertelsmannStiftung



| BertelsmannStiftung



IPS | BertelsmannStiftung

Kontakt:



andreas.grau@bertelsmann-stiftung.de



@AndreasGrau10